

UNIVERSIDAD NACIONAL DE TUCUMAN  
FACULTAD DE CIENCIAS EXACTAS Y TECNOLOGIA  
INSTITUTO DE ESTRUCTURAS



# 16° MAESTRIA EN INGENIERIA ESTRUCTURAL

## CARRERA DE POSGRADO (Cuarto Nivel)

Acreditada con Categoría "A" por la CONEAU | Res. 110/2011  
Reconocimiento oficial y validez nacional de título | Res. Min. 1333/2012

**Inscripción:** 2 de Octubre de 2017 al 12 de Febrero de 2018

**Inicio:** 5 de Marzo de 2018

**Director Académico:** Dr. Ing. Bibiana Luccioni

### OBJETIVOS

- Formación de recursos humanos para la investigación científica y tecnológica y la docencia universitaria en el área de la Mecánica Estructural.
- Capacitación para la realización de trabajos de alta complejidad y asesoramiento en problemas no convencionales.

### REQUISITOS DE ADMISIÓN

- Título de Ingeniero otorgado por Universidad Argentina o Extranjera que acredite por lo menos 5 años de estudio.
- Promedio general no menor que 7 (siete) en escala 0-10 en los últimos tres años del plan de estudios.
- Conocimientos de Inglés Técnico.

### DURACIÓN:

Dos años calendarios con dedicación exclusiva.

### BECAS:

Apoyo para postularse a becas de instituciones públicas o privadas.

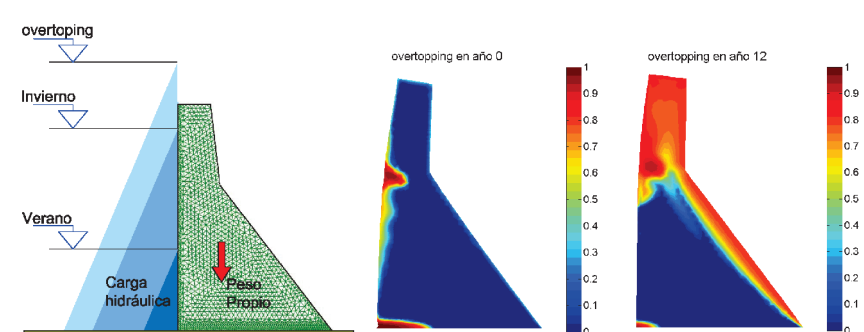
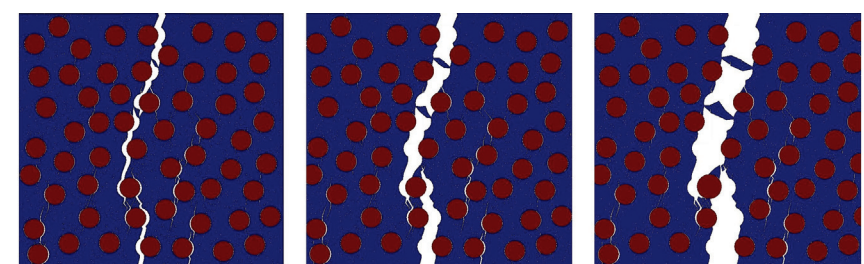
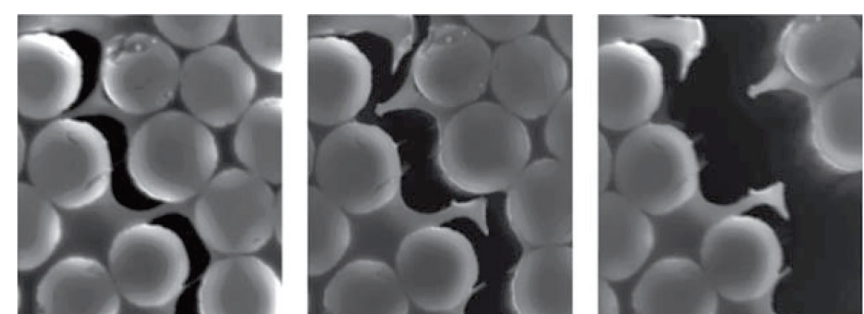
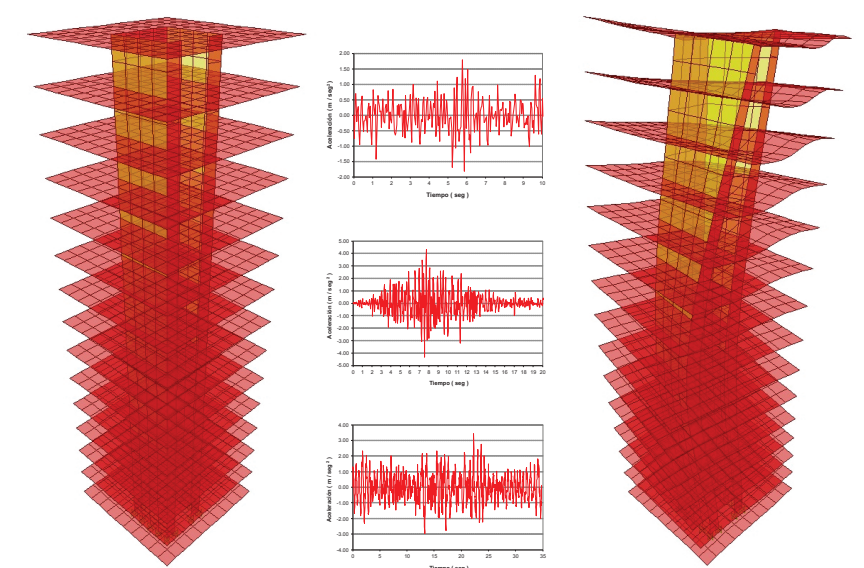

### INFORMES



**Instituto de Estructuras "Ing. Arturo M. Guzmán"**  
Facultad de Ciencias Exactas y Tecnología - U.N.T.  
Av. Independencia 1800 - CP4000 - San Miguel de Tucumán  
Tel/Fax: (0381) 436-4087  
e-mail: [bluccioni@herrera.unt.edu.ar](mailto:bluccioni@herrera.unt.edu.ar)  
[www.facet.unt.edu.ar/iest](http://www.facet.unt.edu.ar/iest)

